

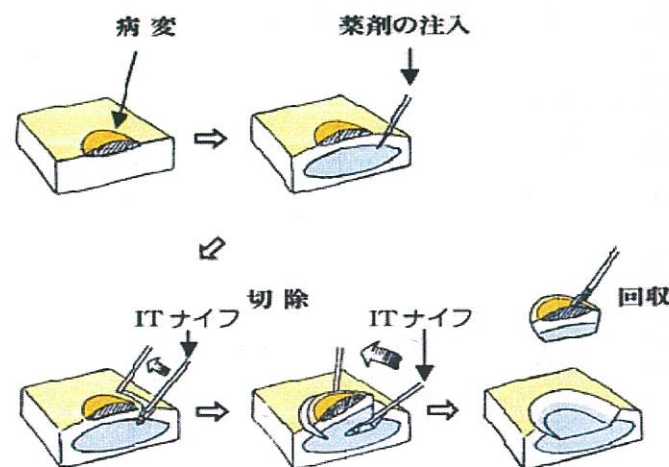

ESD（内視鏡的粘膜下層剥離術）：早期胃癌の新しい内視鏡治療について

当院の消化器グループは、あらゆる消化器疾患に対して、常に最新の内視鏡治療を取り入れ診療を行っています。

今回はその中でも ESD（内視鏡的粘膜下層剥離術）という治療に焦点をあて、お話をさせていただきます。従来の消化器腫瘍の内視鏡治療の適応は限られたものでした。例えば、小さな病変しか切除できず、また、遺残・再発が見られる事がありました。これを改善すべく新しい内視鏡治療が生まれました。これが、IT ナイフという、内視鏡下で使う電気メスの出現です。これらを用いた ESD は大きな早期腫瘍を取り残すことなく内視鏡下に一括で切除する事を可能としました。

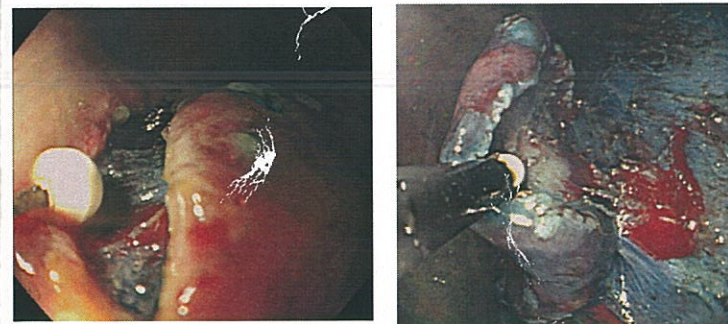
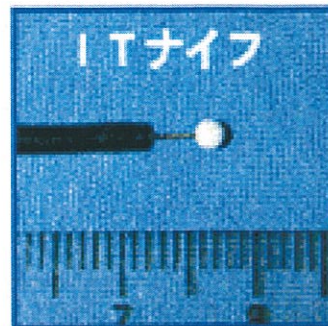

<病院理念>
私たちは医療を通じて、健康で心豊かな社会の実現をめざします

- <基本方針>
1. 救急医療の充実を図り、医療の質の向上に努めます。
 2. 在宅部門を充実し、他の施設と連携し地域医療のサービスを推進します。
 3. 疾病予防、健康推進の知識を普及します。
 4. 開かれた病院として、患者様の権利を尊重します。
 5. 環境整備と安全対策に留意し、患者様に満足と安心を提供します。

しかし、この治療はかなりの技量を要し、現在のところ熟練した内視鏡医しか行えません。当科の内視鏡医は十分な経験をもち熟練した技術と知識を持っています。これらの内視鏡医の存在により当院では ESD を安全に行っていただく事が可能となっています。また、内視鏡検査中は、鎮静剤を使用し、内視鏡検査時に生ずる不快感をほぼ消失させ、治療を行っています。過去に内視鏡検査を受けられた方で、不快感による苦い経験をお持ちの方も安心して検査・治療を受けていただけます。

過去の内視鏡検査で何らかの異常を指摘（例えば、自分は潰瘍だからといって安心は出来ません 潰瘍にも良性のものと悪性のものがあります また潰瘍の原因と言われているピロリ菌は癌の発生にも関与しているとの報告もあります）され、お悩みの方は、当科に一度ご相談ください。分かりやすくご説明をさせていただきます。

当院は人間ドックも行っています。消化器内科の診療においても、多くの場合、早期発見早期治療の重要性が叫ばれています。（症状が無いからといって安心してはいけません。症状の出にくい疾患も多く存在します。）日本人の死亡率の疾患として血管障害を抜いて悪性腫瘍（特に消化器腫瘍の占める割合が高い）がトップになりました。食生活など生活様式の欧米化が原因とも言われています。ドックを上手く利用し健康を維持していただく事をお勧めします。

友愛会病院 消化器内科部長 消化器内視鏡専門医
本庄 孝行

ESDに使用する薬剤

鎮 静 剤：内視鏡という、いわば異物を体の中に飲み込むわけですから、当然不快感が発生します。そこで、やや弱めの麻酔薬を使用します。最近では内視鏡の際には鎮静剤を使用することが一般的になってきつつあります。鎮静剤の使用により検査中に感じる不快感はかなり軽減します。

鎮 痙 剤：胃など消化管は内腔に食物がくるとそのものを消化し分解吸収できるよう蠕動運動により輸送させながら各自仕事を行います。その運動

は時には内視鏡観察時においても発生します。内視鏡が消化管に刺激を与えてしまうからです。この運動が続いては観察に多大な時間を費やしてしまいます。また、正確な観察の妨げとなります。時間が費やされれば患者さんにかかる負担も増してしまうこととなります。そこで、その蠕動運動を抑制し、正確に速く行うため、蠕動を抑制（抑える）する薬を注射します。それが鎮痙剤です。

ただし、心疾患をお持ちの方、糖尿病の方、緑内障や前立腺肥大といわれたことのある方は、使用する薬剤に制限がありますので、検査予約時に医師に申し出ていただくようお願いいたします。

局所麻酔薬：内視鏡を飲み込む際に、喉に不快感を与えないためと、スプレー式の局所麻酔薬を使用します。

注 入 剤：病変部位の切除を容易にするために、病変部位の下部に薬剤を注入し、病変部位を浮かせます。この時、多くの場合は生理食塩液と呼ばれる薬剤を注入します。

生理食塩液とはいわゆる塩水なのですが、生体にもっともダメージを与えない濃度に調節されたものです。

病変部位の位置などによっては、この生理食塩液のほかに、血管を傷つけにくく、また出血しにくくするために血管を一次的に細くする薬剤を使ったり、境界を見やすくするための色つきの薬剤を使用することもあります。

友愛会病院 薬剤科
湊 聖一郎

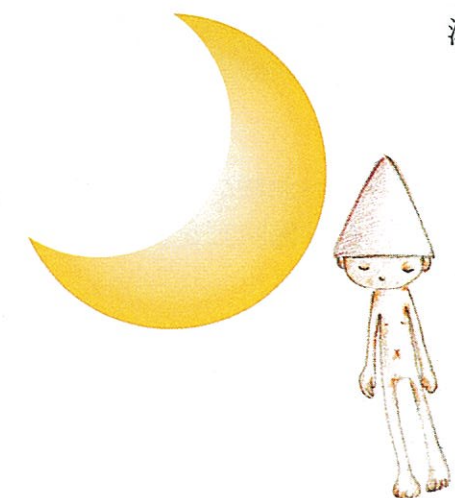

友愛会病院 電話受付窓口のご案内

専用電話 06-4701-4011
06-4701-4055

電話受付 ★ 診察当日のみ ★

午前の診察 8:45~11:00 (月~土曜日)
午後の診察 8:45~15:00 (月~金曜日)

- 病院に着いたらまず病院正面入口すぐの総合案内窓口にお立ち寄りください。
- 電話で診察の進行状況を確認いただけます。(月~金曜日 9:00~16:00、土曜日 9:00~12:00)
- ご案内する診察時刻の見込みは大幅に前後することがあります。予めご了承願います。
- もし順番がすぎてしまっても、数名後には診察が受けられるようにいたします。

受付医事サービス課からのご案内

- 受診される皆さまへお願い
次に該当される方は保険証を受付にご提示下さい。

- 勤務先を変更された場合
- 自宅住所を変更された場合
- 保険証の更新・変更・資格喪失された場合

診察予定

外来診察時間割表(5月7日より)

<内科・眼科>		月	火	水	木	金	土
午前	1診	牧野	島野	島野	島野	牧野	大寶
	2診	本庄 (消化器・一般)	牧野	本庄 (消化器・一般)	今戸	今戸	第2・4週 中村 (消化器・一般)
	3診	村上			佐々木	村上	内藤
	4診						小林
	循環器	尾家 (循環器)	山平 (循環器)	尾家 (循環器)	山平 (循環器)	尾家 (循環器)	
午後	1診	大寶 (15:45)	日笠	世古	大寶	村上	
	2診	第1・3・5週 井上	藤田	松岡	今戸	本庄 (消化器) (15:30)	
	3診					大寶	
	循環器	山平 (循環器)					
午後	眼科			担当医			

【初診の方】第2・4週の月曜日午後の受付終了は15時45分までとなっています。ご注意ください。
* 金曜日午後、本庄医師の受付終了は15時30分までとなっています。ご注意ください。
*()内の時間は受付終了時間です。

<整形外科>		月	火	水	木	金	土
午前	1診	中山	小雲 (11:30)	小雲 (11:30)	辻野	小雲 (11:30)	西原(1・3・5週) 串田(2・4週)
	2診	福西		中山	宮脇		中西
午後				辻野 (15:30)			

* 月曜日午前の診察開始は9時30分からとなっています。ご注意ください。
* 小雲医師の受付終了は11時30分までとなっています。ご注意ください。
* 木曜日午後、辻野医師の受付終了は15時30分までとなっています。ご注意ください。
*()内の時間は受付終了時間です。

<脳神経外科>		月	火	水	木	金	土
午前		中野	阪本	中野	中野	内田	有田 1・3週 (予約制) 池本 2・4・5週
午後			薮		白川	中野*	

* 火曜日午後、中野医師の診察開始は2時からとなっています。ご注意ください。
* 金曜日午後、中野医師の診察開始は2時からとなっています。ご注意ください。

午前受付: 8時30分~12時(診察開始9時) 医療法人 讃和会 友愛会病院
午後受付: 8時45分~4時(診察開始1時30分) 大阪市住之江区浜口西3-5-10
TEL: 06(6672)3121(代表)
FAX: 06(6675)8903

診察受付専用ダイヤル(受診当日にお電話ください)
06(4701)4011 午前診察 電話受付... 8時45分~11時00分
06(4701)4055 午後診察 電話受付... 8時45分~15時00分

交通案内



〒559-0006
大阪市住之江区浜口西 3-5-10
TEL. 06-6672-3121 (代表)
FAX. 06-6675-8903

病院へお越しの際は
南海本線「住ノ江」駅から西へ5分
地下鉄四つ橋線「玉出」駅、
もしくは「住之江公園」駅より
市バス「浜口西3丁目」停留所下車すぐ